主要業務架構

於二零零四年十二月三十一日

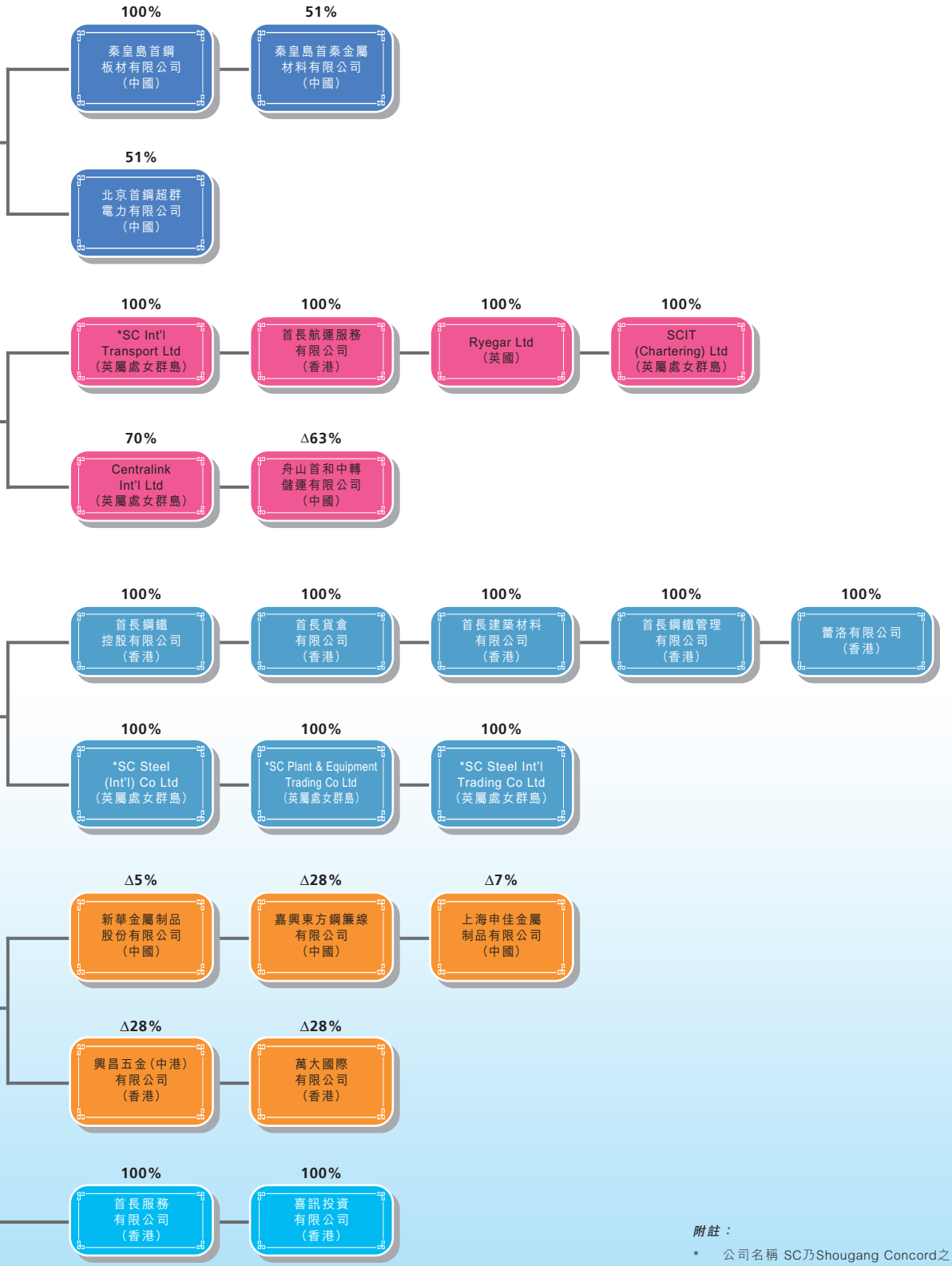

附註：

* 公司名稱 SC乃Shougang Concord之簡寫

\# 上市公司

Δ 應佔權益

主要業務架構
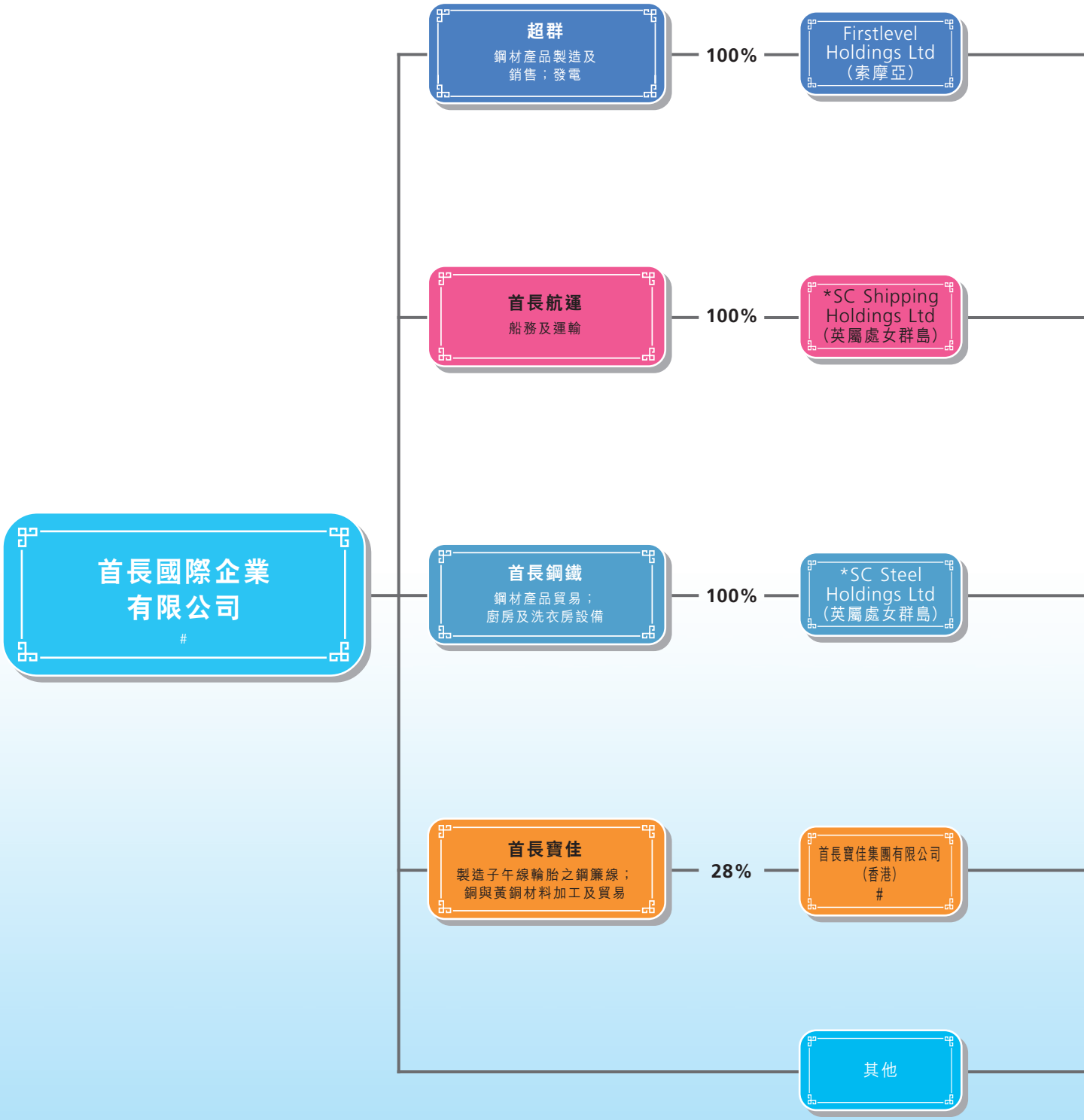
於二零零四年十二月三十一日