

# 主要物業

於二零零六年三月三十一日

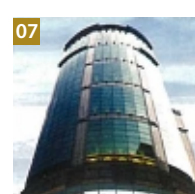
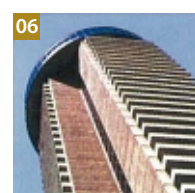
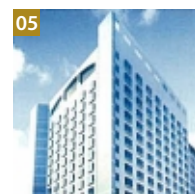
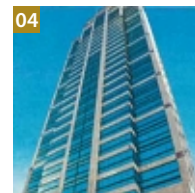
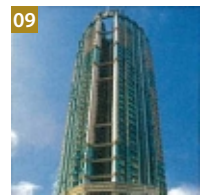
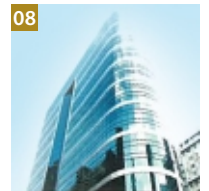
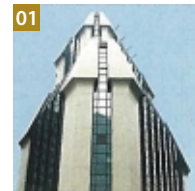
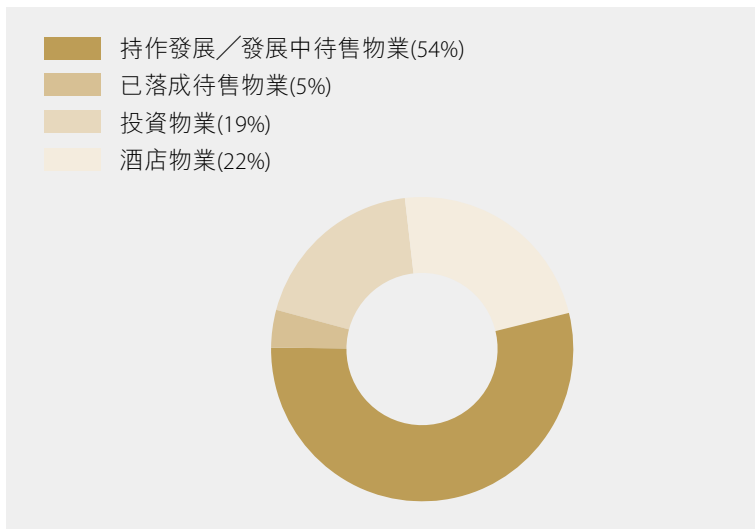

	所佔總樓面面積 (平方呎)
持作發展/發展中待售物業	1,122,000
已落成待售物業	116,000
投資物業	390,000
酒店物業	469,000
總計	2,097,000

# 主要物業

於二零零六年三月三十一日

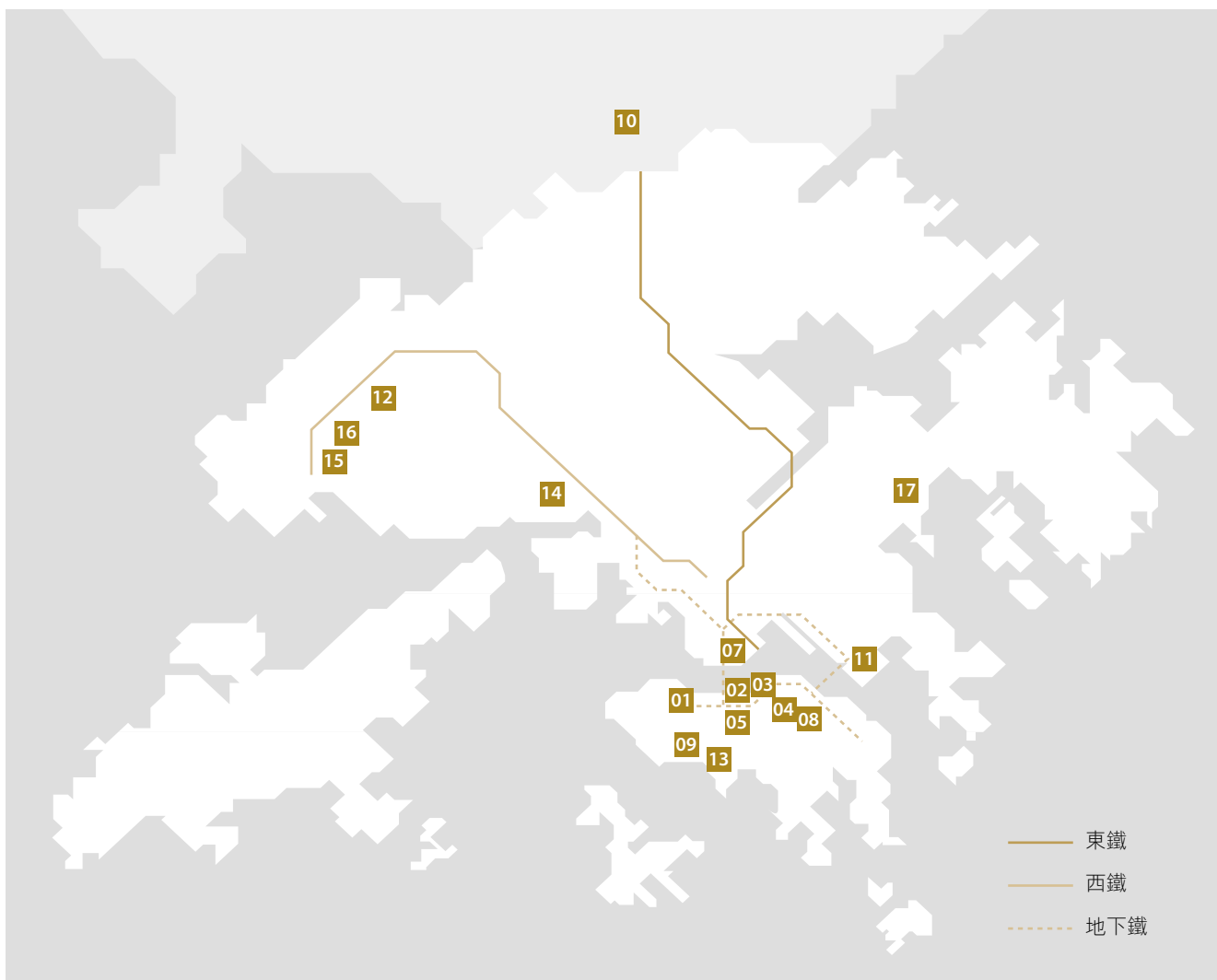

## 本集團之物業

- |                                     |                    |                           |
|-------------------------------------|--------------------|---------------------------|
| <b>01</b> 泛海大廈                      | <b>07</b> 九龍皇悅酒店   | <b>13</b> 香港仔大街 238-242 號 |
| <b>02</b> 滙漢大廈                      | <b>08</b> 馬寶道 28 號 | <b>14</b> 青山公路            |
| <b>03</b> 黃金廣場                      | <b>09</b> 海峰華軒     | <b>15</b> 藍地              |
| <b>04</b> 永興街 8 號                   | <b>10</b> 東悅名軒     | <b>16</b> 洪水橋             |
| <b>05</b> 皇悅酒店                      | <b>11</b> 鯉灣天下     | <b>17</b> 沙下              |
| <b>06</b> 溫哥華 Empire Landmark Hotel | <b>12</b> 屏山       |                           |

# 主要物業

於二零零六年三月三十一日

物業	本集團 所佔權益	地盤面積 約數 (平方呎)	總樓面 面積 約數 (平方呎)	類別
<b>I 投資物業</b>				
01 香港皇后大道中 59-65 號 泛海大廈	100%	7,800	133,000	商業
02 香港灣仔 駱克道 33 號中央廣場 滙漢大廈	100%	7,300	114,000	商業
03 香港銅鑼灣軒尼詩道 502 號 黃金廣場	33%	6,300	106,000	商業
04 香港銅鑼灣永興街 8 號	100%	6,200	108,000	商業
<b>II 酒店物業</b>				
05 香港灣仔軒尼詩道 33 號 皇悅酒店	56.9%	10,600	184,000 (362 間房間)	酒店
06 Empire Landmark Hotel 1400 Robson Street, Vancouver B.C., Canada.	56.9%	41,000	420,000 (358 間房間)	酒店
07 九龍尖沙咀金巴利道 62 號 九龍皇悅酒店	56.9%	11,400	220,000 (315 間房間)	酒店
<b>III 已落成待售物業</b>				
<b>香港</b>				
08 香港北角馬寶道 28 號 辦公室部份樓面	80%		61,000	商業
09 香港香港仔大街 244 號 海峰華軒	90%		4,000	住宅
<b>中國</b>				
10 中國深圳羅湖區東風坊 H212-28 宗地 東悅名軒	41.32%		154,000	商住

## 主要物業

於二零零六年三月三十一日

物業	本集團 所佔權益	地盤面積 約數 (平方呎)	總樓面 面積 約數 (平方呎)	類別	發展階段及 估計落成 日期
<b>IV 持作發展／發展中待售物業</b>					
11 九龍 鯉魚門崇信街8號 鯉灣天下	100%	26,500	190,000	商住	上層結構 (二零零六年)
12 新界 元朗屏山	100%	35,400	43,000	住宅	上層結構 (二零零六年)
13 香港 香港仔大街238-242號	100%	16,200	150,000	商住	地基 (二零零八年)
14 新界油柑頭 青山公路	50%	83,600	200,000	住宅	地基 (二零零八年)
15 新界 屯門藍地	100%	19,000	79,000	商住	策劃中 (二零零九年)
16 新界 元朗洪水橋	80%	95,800	595,000	商住	策劃中 (二零零九年)
17 新界 西貢沙下	7.5%	508,300	1,118,000	住宅	策劃中 (二零零九年)