集團架構
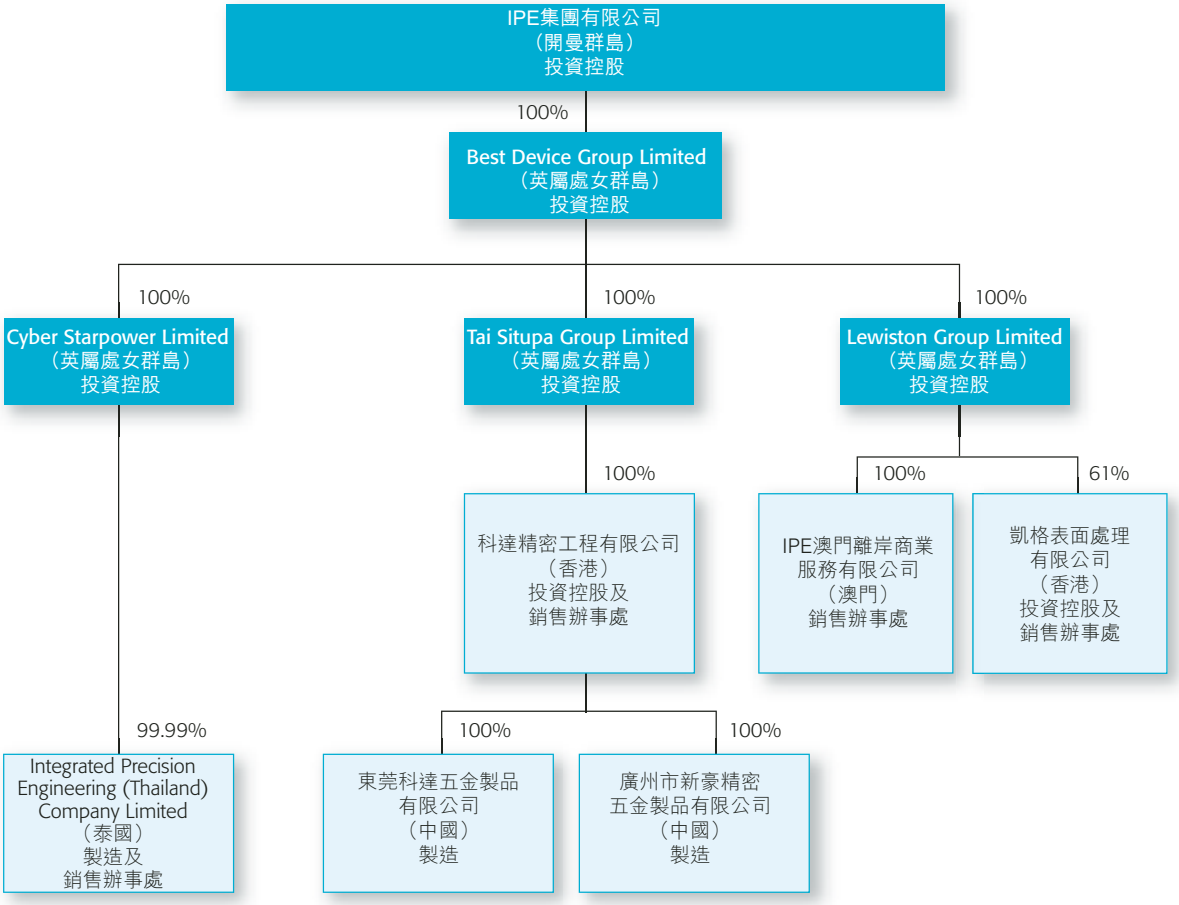
（本公司主要附屬公司－於二零零七年四月十六日）